

DISPOSIZIONI INGRESSO SCUOLA DI COLLELONGO

A seguito della richiesta di organizzare gli Ingressi e le Uscite della popolazione scolastica attualmente frequentante il plesso di Collelongo (Infanzia, Primaria e Secondaria di 1° Grado), il sottoscritto Flaminio Del Castello, in qualità di RSPP dell'Istituto, in collaborazione con l'RLS Angelo Guglielmi, propone le azioni di seguito riportate.

Avendo a mente che la problematica principale è determinata dall'assembramento in fase di ingresso e di uscita dal plesso scolastico, l'idea portante è stata quella di compartimentare le varie scuole, cosa già garantita mediante ingressi differenti e/o ad orari differenti, in fine di ridurre i rischi legati al COVID 19 e di mantenere il più possibile la "bolla".

Fermo restando che tutte le regole attualmente in vigore (mascherina, distanziamento, igienizzazione delle mani etc etc) rimarranno tali, si propone:

- 1) L'accesso alla scuola dell'Infanzia rimane il medesimo, come indicato dalla planimetria allegata; accedendo dal cancello "ad est", ubicato sulla via Malpasso, si entra nella zona di pertinenza della scuola e, seguendo la stradina interna verso sinistra, si arriva al punto di ingresso dell'Infanzia.

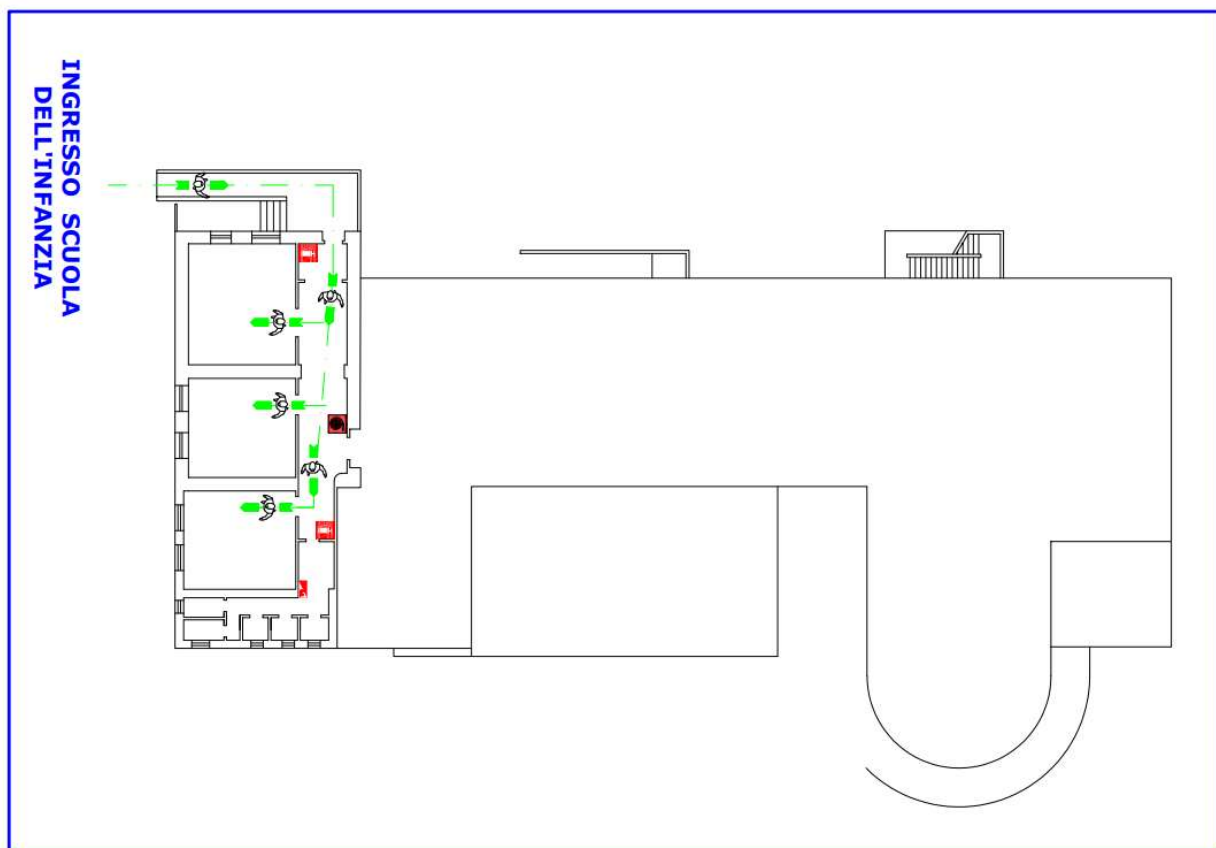

- 2) L'accesso alla scuola Primaria rimarrà il medesimo, ossia dall'ingresso vicino la cucina della mensa; accedendo dal cancello posto a Nord, ubica sulla via "Circonvallazione Occidentale", si entra nella zona di pertinenza della scuola dove c'è uno spiazzo davanti l'ingresso che verrà utilizzato.

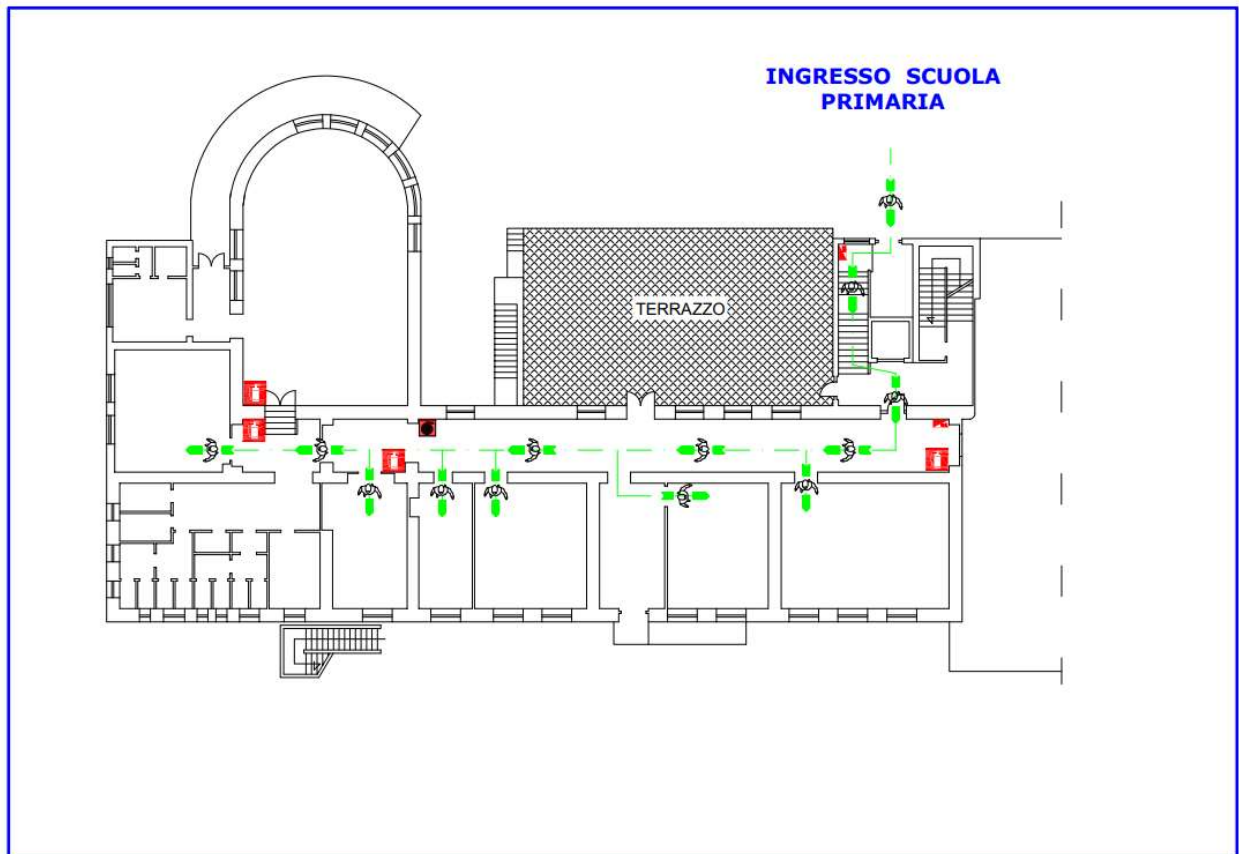

3) L'ingresso della scuola Secondaria di I° Grado, avverrà usufruendo di due ingressi, come di seguito indicato:

I° Ingresso: è quello utilizzato sino ad oggi, posizionato vicino la cucina della mensa;

circa il 50% degli studenti continuerà ad utilizzare questo percorso: accedendo dal cancello posto a Nord, ubicato sulla via "Circonvallazione Occidentale", si entra nella zona di pertinenza della scuola dove c'è uno spiazzo davanti l'ingresso che verrà utilizzato.

II° Ingresso: si accede al plesso utilizzando l'uscita di emergenza della scuola primaria; questo percorso verrà utilizzato dal restante 50%: accedendo dal cancello "ad est", ubicato sulla via Malpasso, si entra nella zona di pertinenza della scuola e, seguendo la stradina interna verso sinistra, si arriva sullo spiazzo antistante la porta di emergenza.

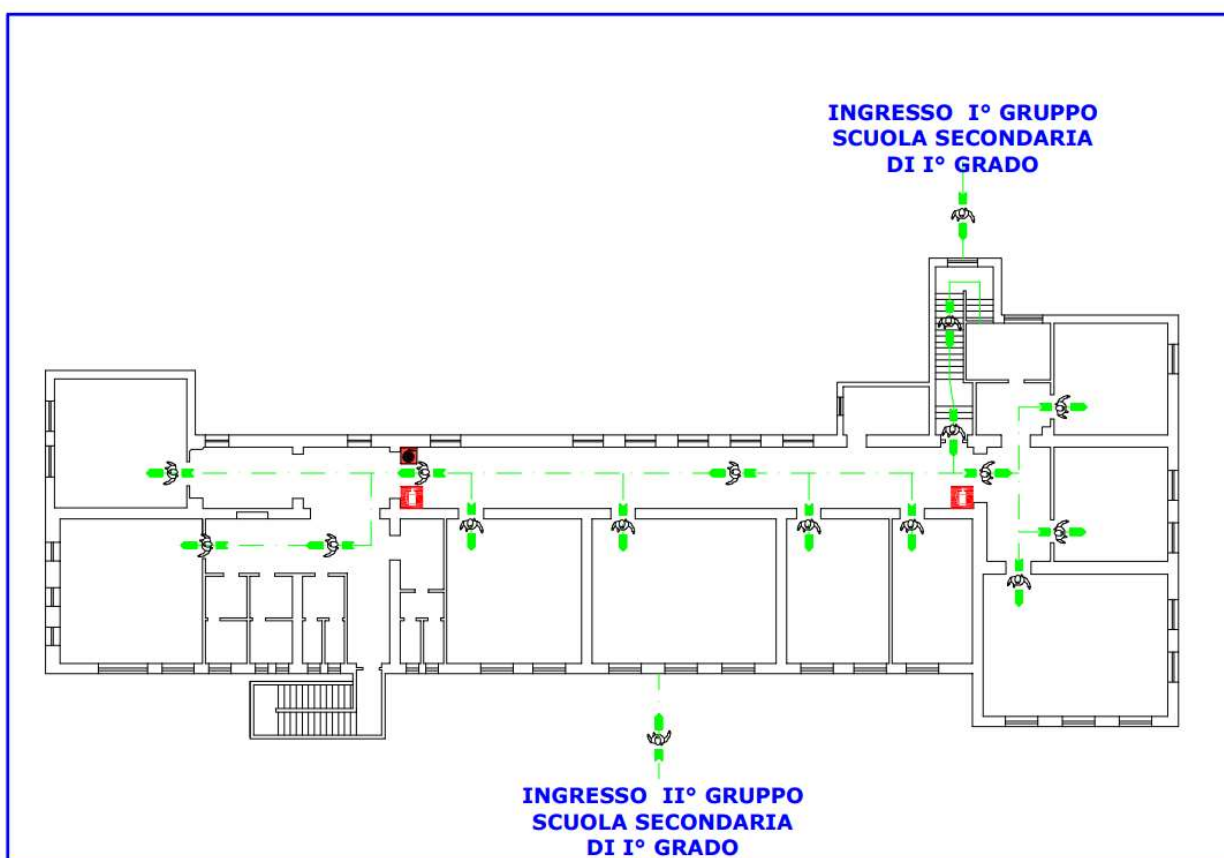

Tutti i percorsi individuati verranno utilizzati anche per l'uscita dal plesso, tranne nelle situazioni di emergenza quali terremoto, incendio etc: in questi casi i percorsi d'esodo rimarranno quelli indicati sulle planimetrie appositamente apposte all'interno di ogni singola aula.

RSPP

Stefano M. L. L. L.